

Gemeentebestuur Hellendoorn - RE: Betr.: ontwerpbestemmingsplan Nijverdal Oost 201

Van: ON Ruimtelijkeplannen <roplannenoostnederland@rws.nl>
Aan: "Adri Brinker" <A.Brinker@Hellendoorn.nl>, "gemeentebestuur@hellendoo..."
Datum: 20-11-2015 10:17
Onderwerp: RE: Betr.: ontwerpbestemmingsplan Nijverdal Oost 201
Bijlagen: Wierdensestraat 49 met Gemeente perceel.pdf

Geachte heer Brinker,

In vervolg op mijn mail van 16 november jl. graag het volgende:
 In het ontwerpbestemmingsplan is op een deel van eigendommen van RWS de bestemming "Agrarisch" gelegd. De gronden in kwestie maken onderdeel uit van het beheergebied van RWS. Zij bevinden zich aan de zuidzijde van de Rijksweg ter hoogte van de kruising Rijksweg – Baron van Sternbachlaan. Ik verzoek u de bestemming te wijzigen naar "Verkeer".

Als bijlage zend ik u een overzicht van gronden die RWS behoudt en gronden die zij aan de gemeente en derden verkoopt/heeft verkocht.

Met vriendelijke groet

Yvonne Borgers
 Adviseur planologie

.....
Rijkswaterstaat Oost Nederland
 Eusebiusbuitensingel 66 | 6828 HZ Arnhem
 Postbus 25, 6200 MA Maastricht

.....
 T [026 3688911](tel:0263688911)
 M [06 23459101](tel:0623459101)
yvonne.borgers@rws.nl
www.rijkswaterstaat.nl

.....
 Vrijdag is mijn vaste vrije dag

Van: Adri Brinker [A.Brinker@Hellendoorn.nl]
Verzonden: vrijdag 16 oktober 2015 8:04
Aan: Borgers, Yvonne (ON)
Onderwerp: Betr.: ontwerpbestemmingsplan Nijverdal Oost 201

Geachte mevrouw Borgers,

zie bijgevoegde bijlage



Met vriendelijke groet,
 De heer mr. A.H.J. (Adri) Brinker
 Beleidsmedewerker ruimtelijke
 ordening
 T [0548-630518](tel:0548-630518)

M a.brinker@hellendoorn.nl

F 0548- 610505

W www.hellendoorn.nl

Postadres: Postbus 200 7440 AE Nijverdal	Bezoekadres: W.Alexanderstraat 7 7442 MA Nijverdal
---	---



Be green, leave it on the screen

>>> "Borgers, Yvonne (ON)" <yvonne.borgers@rws.nl> 15-10-2015 12:22 >>>

Beste heer Brinker,

Van ons meldingensysteem kreeg ik gisteren de melding dat het ontwerpbestemmingsplan Nijverdal Oost 2015 ter inzage ligt.

Ik kan de bekendmaking echter niet achterhalen en ook niet tot wanneer dit bestemmingsplan ter inzage ligt.

Kunt u mij daaraan helpen?

Met vriendelijke groet

Yvonne Borgers

Adviseur planologie

.....
Rijkswaterstaat Oost Nederland

Eusebiusbuitensingel 66 | 6828 HZ Arnhem

Postbus 25, 6200 MA Maastricht

.....
T [026 3688911](tel:0263688911)

M [06 23459101](tel:0623459101)

yvonne.borgers@rws.nl

www.rijkswaterstaat.nl

.....
Vrijdag is mijn vaste vrije dag

Wierdensestraat 49 Nijverdal

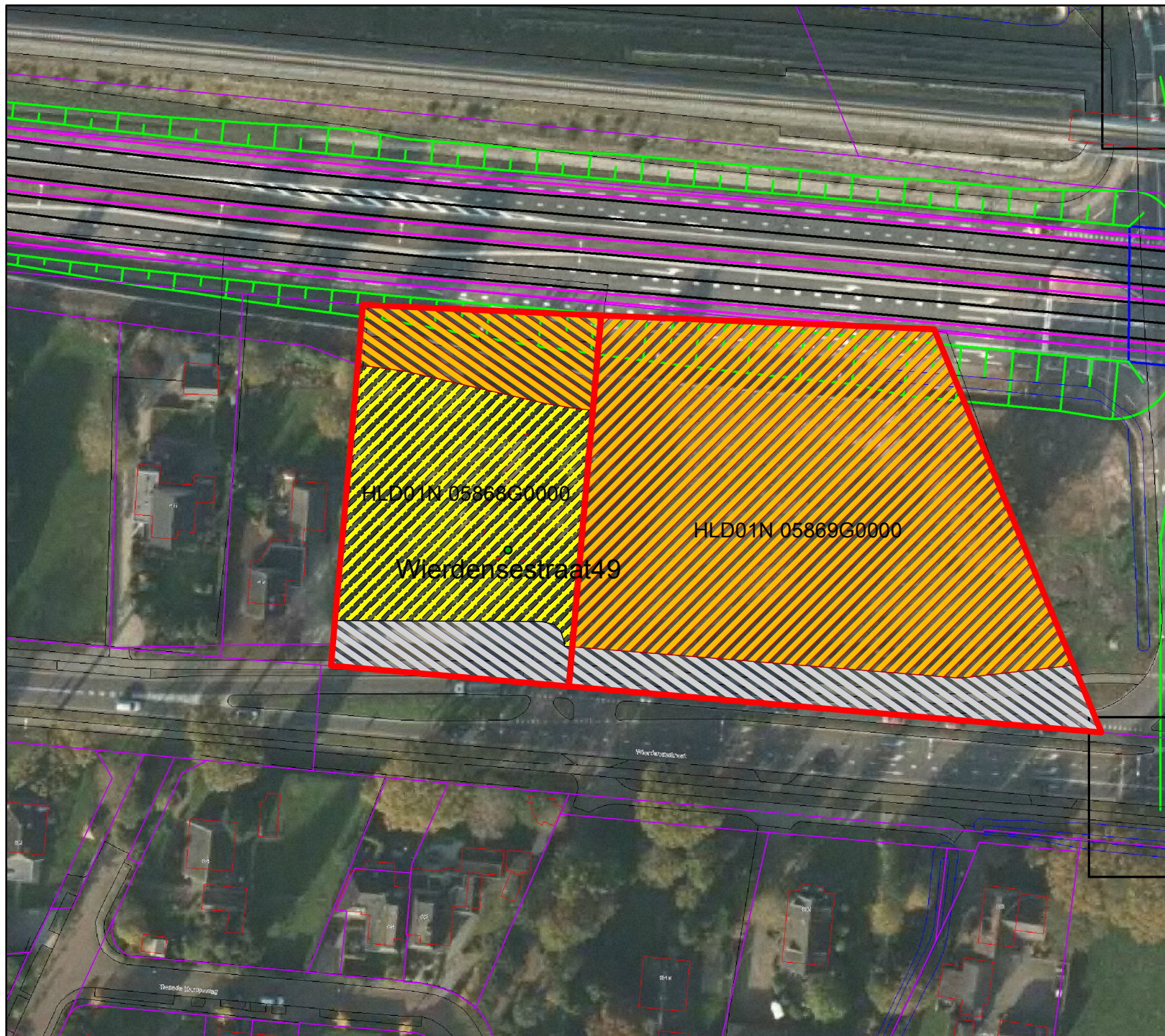

Legenda

- Adres
- ▭ Perceel
- ▨ te behouden grond 1
- ▩ te behouden grond 2
- ▧ te verkopen grond met woning
- ▨ verkocht aan de gemeente
- ▭ RWS_DID_ZW_Rechtgeg_region

DWM_ontwerp

Cad Renderer

- Continuous, 7, 35
- 39strp, 7, 35
- Continuous, 90, 35
- Continuous, 170, 35
- Continuous, 6, 35

Auteur: J.Canten
Datum: 5-10-2015
Kaartnummer:

Schaal: 1:1.053

Bron:

0 0,004,008,012,0160,02 0,04 km

