

**BUURTI
AAN ZET!**

Gemeente
Hellendoorn



**Woonservicegebieden en gebiedsgericht werken
binnen de gemeente Hellendoorn
Samen verder onder de noemer**

“Buurt aan Zet”

Commissie Samenlevingszaken 19 april 2016

**Stuurgroep
Wonen Welzijn Zorg**

Gemeente
Hellendoorn



Partijen

- Gemeente Hellendoorn
- Lokale huisarts
- Stichting De Welle
- Woningstichting Hellendoorn
- ZorgAccent
- Stichting Vrijwillige Thuiszorg
- Carintreggeland
- Algemeen Maatschappelijk Werk
- Attent
- Coöperatie huisartsen: coördinator huisartsen

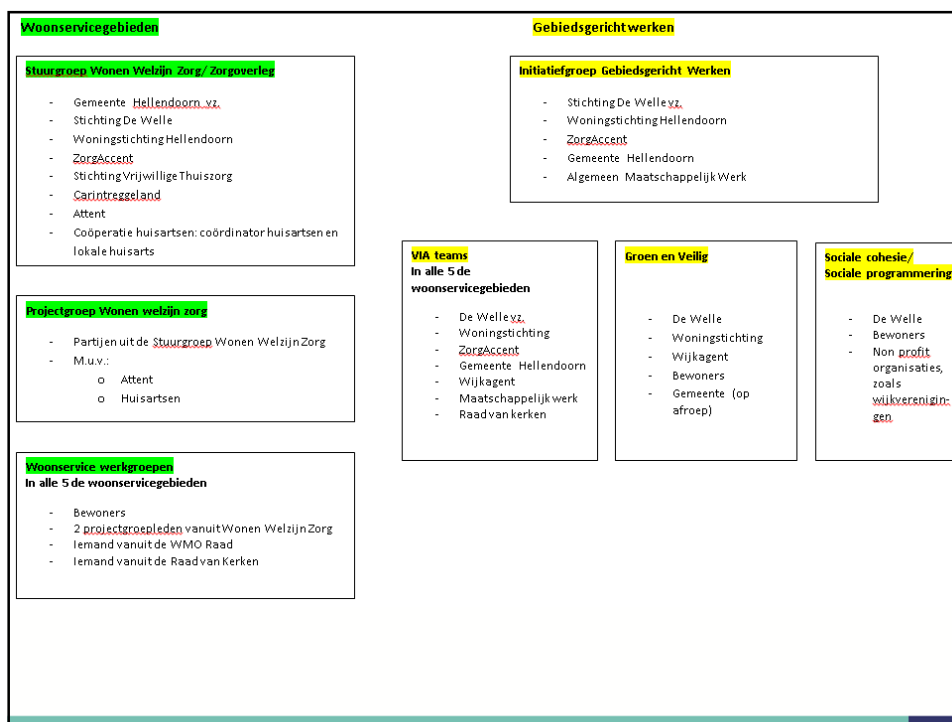

Evaluatie in 2015

Gemeente
Hellendoorn



- **Woonservicegebieden**
 - Bijeenkomst alle werkgroepen: Buurt aan Zet! als term
 - Bezoek college alle afzonderlijke werkgroepen
 - Meer behoefte aan: informatie, ondersteuning, themabijeenkomsten
 - Maatwerk per gebied gewenst
- **Gebiedsgericht werken**
 - Regierol van de gemeente gewenst
 - Integraliteit: leefbaarheid, veiligheid, sociale cohesie
 - VIA teams verder ontwikkelen en meer bekendheid geven

**BUURTI
AAN ZET!**

Netwerkoverleg Wonen Welzijn Zorg

- Gemeente Hellendoorn v.z.
- Lokale huisarts
- Stichting De Welle
- Woningstichting Hellendoorn
- ZorgAccent
- Stichting Vrijwillige Thuiszorg
- Carintregeland
- Algemeen Maatschappelijk Werk
- Attent
- Coöperatie huisartsen: coördinator huisartsen

Coördinatieoverleg Buurt aan Zet

- Gemeente Hellendoorn v.z.
- Stichting De Welle
- Woningstichting Hellendoorn
- ZorgAccent
- Algemeen Maatschappelijk Werk
- Carintregeland
- Stichting Vrijwillige Thuiszorg (proefperiode 3 mnd.)

**Buurt aan Zet groepen
In de woonservicegebieden**

- Bewoners
- Iemand vanuit de Wmo-raad
- Iemand vanuit de Raad van Kerken
- Vertegenwoordigers van de gemeente en De Welle

Overige partijen op afroep
Maatwerk per gebied

**Buurt aan Zet VIA teams
In de woonservicegebieden**

- Stichting De Welle v.z.
- Woningstichting Hellendoorn
- ZorgAccent
- Gemeente Hellendoorn
- Wijkagent
- Algemeen Maatschappelijk Werk
- Raad van kerken
- Nijverdalen Zuid: aangevuld met Carintregeland
- Stichting Vrijwillige Thuiszorg (proefperiode 3 mnd.)

**BUURTI
AAN ZET!**

Gemeente
Hellendoorn 

**Buurt aan Zet groepen
In de woonservicegebieden**

- Bewoners
- Iemand vanuit de Wmo-raad
- Iemand vanuit de Raad van Kerken
- Vertegenwoordigers van de gemeente en De Welle

Overige partijen op afroep
Maatwerk per gebied



Gemeente
Hellendoorn 

Buurt aan Zet VIA teams
In de woonservicegebieden

- Stichting De Welle yz.
- Woningstichting Hellendoorn
- ZorgAccent
- Gemeente Hellendoorn
- Wijkagent
- Algemeen Maatschappelijk Werk
- Raad van kerken
- Nijverdal Zuid: aangevuld met Carintreggeland
- Stichting Vrijwillige Thuiszorg (proefperiode 3 mnd.)

Aandachtspunten

Gemeente
Hellendoorn 

- Gebiedsindeling woonservicegebieden (Relatie big data, wijkscans etc.)
- Communicatie: bekendheid, zowel van Buurt aan Zet! als van voorzieningen etc.
- Maatwerk per gebied: inspelen op concrete vraag/ lokale kenmerken
- Doorontwikkelen VIA teams

Vragen?



**BUURTI
AAN ZET!**